

Trituradora de vidro para reciclaje
TVL 50



Trituradora de vidro reciclado:

- Botellas
- vidro plano;
- Outros

En la búsqueda de mejorar la salud del **medio ambiente**, el **reciclaje** ha ocupado un espacio cada vez mayor.

Uno de los materiales que pueden **reciclarse es el vidrio**. El vidrio tiene una gran ventaja por ser un material 100% reciclable, es decir, con 1 kilo de restos de vidrio, se puede producir 1 kilo de vidrio listo para usar.

Para realizar el reciclaje del vidrio es necesario **triturar** los residuos en un **tamaño homogéneo**.

1



Motor eléctrico

Su potente motor eléctrico brinda la fuerza necesaria para poder moler todo tipo y categoría de vidrio.

2



Operación sin complicaciones

Simplemente encienda la máquina para usar. El botón de fácil acceso del operador para emergencias.

3



Seguridad del operador

Boca de alimentación con cortina de goma y un embudo largo para que el operador no tenga acceso a la cámara de molienda.

4



Estructura reforzada y altamente duradera.

Las estructuras de construcción de acero soldadas hacen de esta una herramienta fuerte y duradera que utilizará durante años.

5



Molino de corte

6 martillos robustos que giran a alta velocidad aseguran una molienda adecuada.



Especificaciones técnicas

Motor	Eléctrico 370w, 230v/50Hz
Martillos	6 unidades
Rotación del motor	1480 rpm
Longitud de la caja de alimentación	820 mm
Mínima capacidad de trituración	300 Kg/h
Dimensiones	700 x 650 x 1730 mm
Peso	67 kg

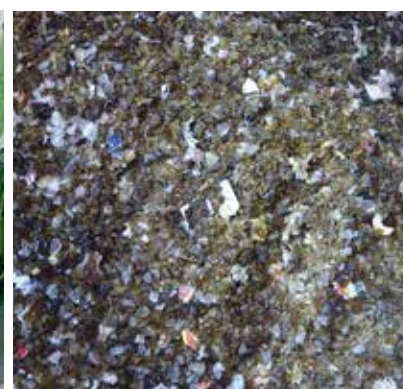

Para satisfacer la necesidad de reciclar botellas, piezas de ventanas y otros, Lippel desarrolló una trituradora de vidrio compacta y eficiente.



atendimento@lippel.com.br



Telefone: +55 47 3534 4266

Fax: +55 47 3534 4411



industria.lippel



www.lippel.com.br



Rua Pitangueira, 733. Caixa Postal 39.
Bairro Siegel. 88420-000 Agrolândia. SC. Brasil.